

PLANTA ALBAÑILERIA

ESCALA 1/50

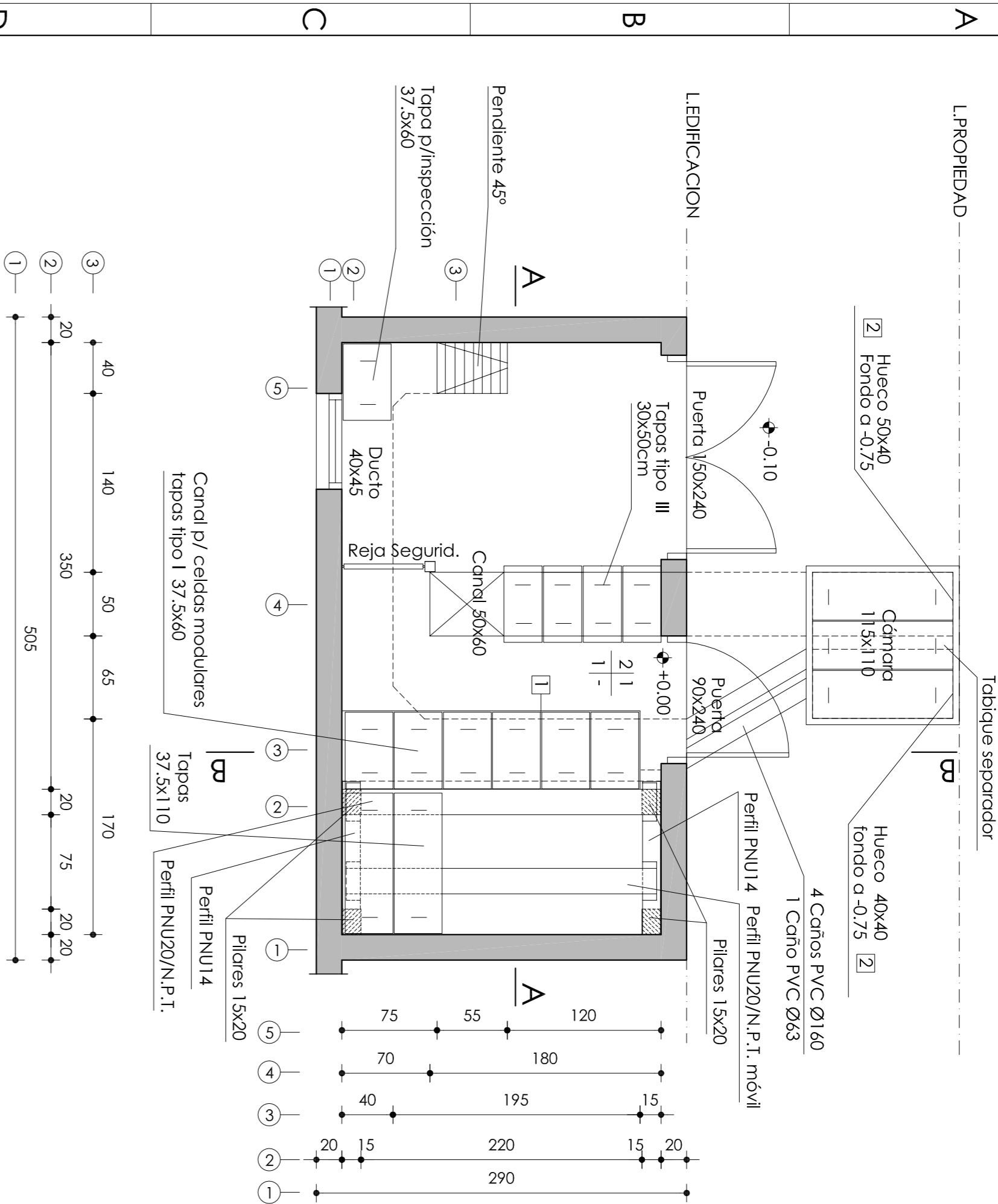

CORTE Y DETALLE

CORTE A-A
ESCALA 1/50

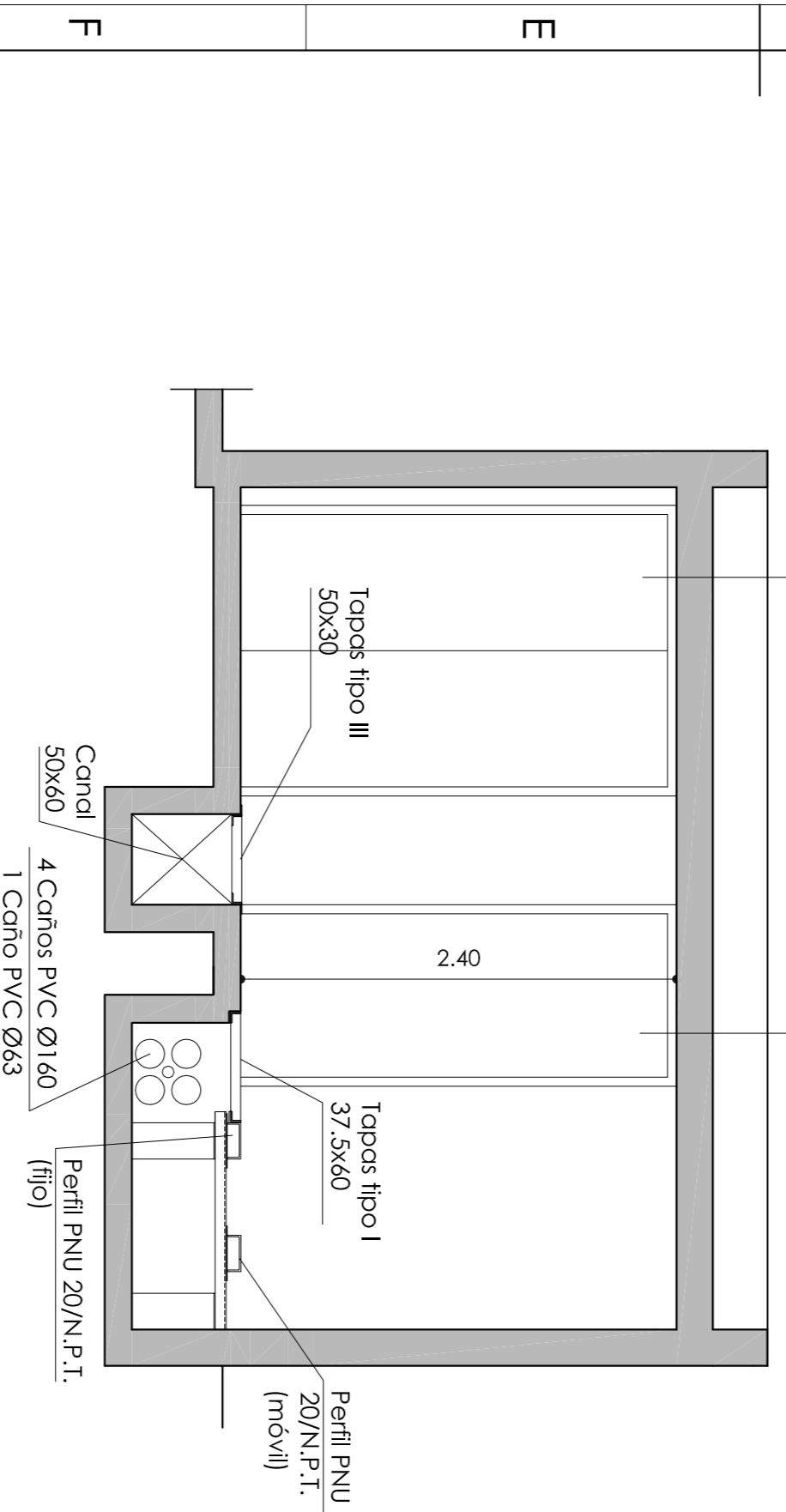

CORTE B-B

ESCALA 1/50

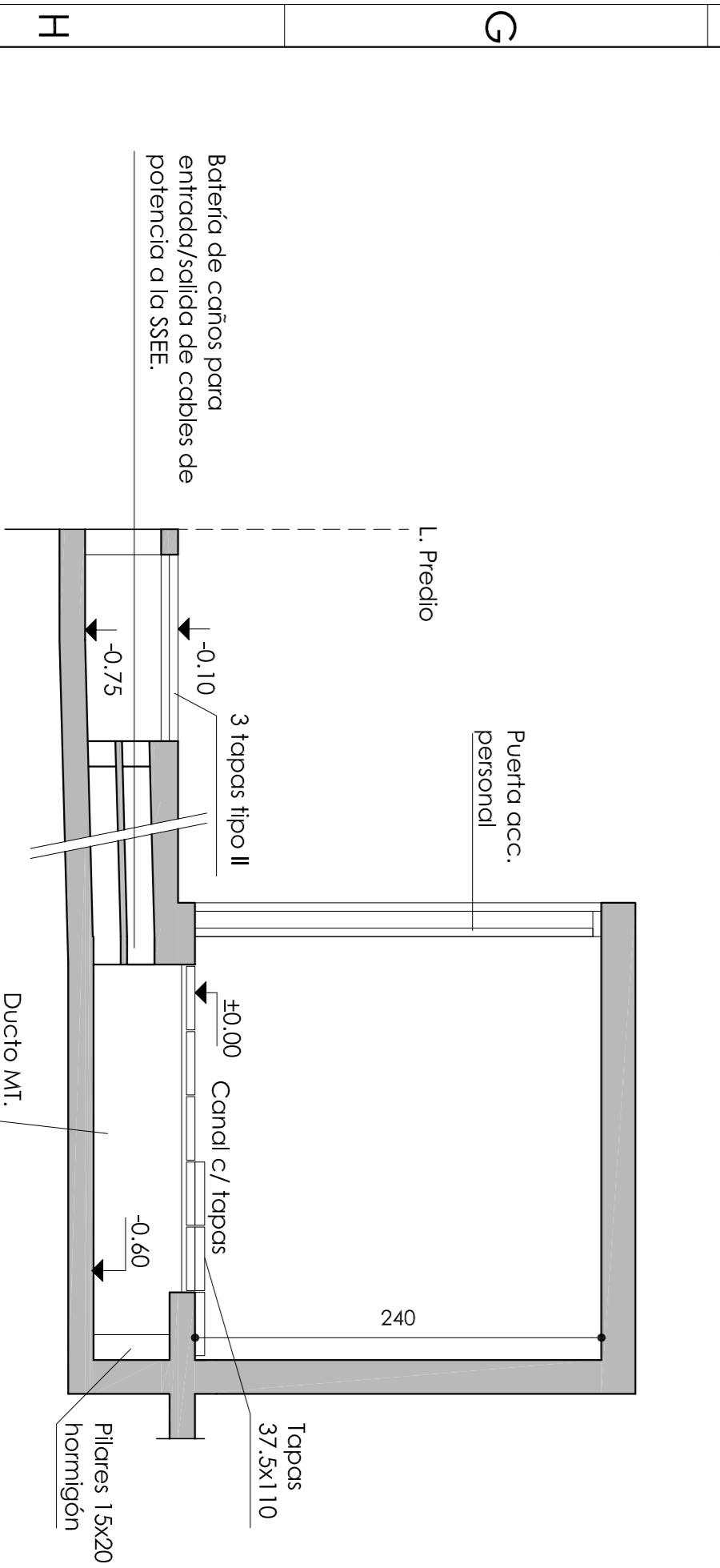

PLANTA ELÉCTRICA

ESCALA 1/50

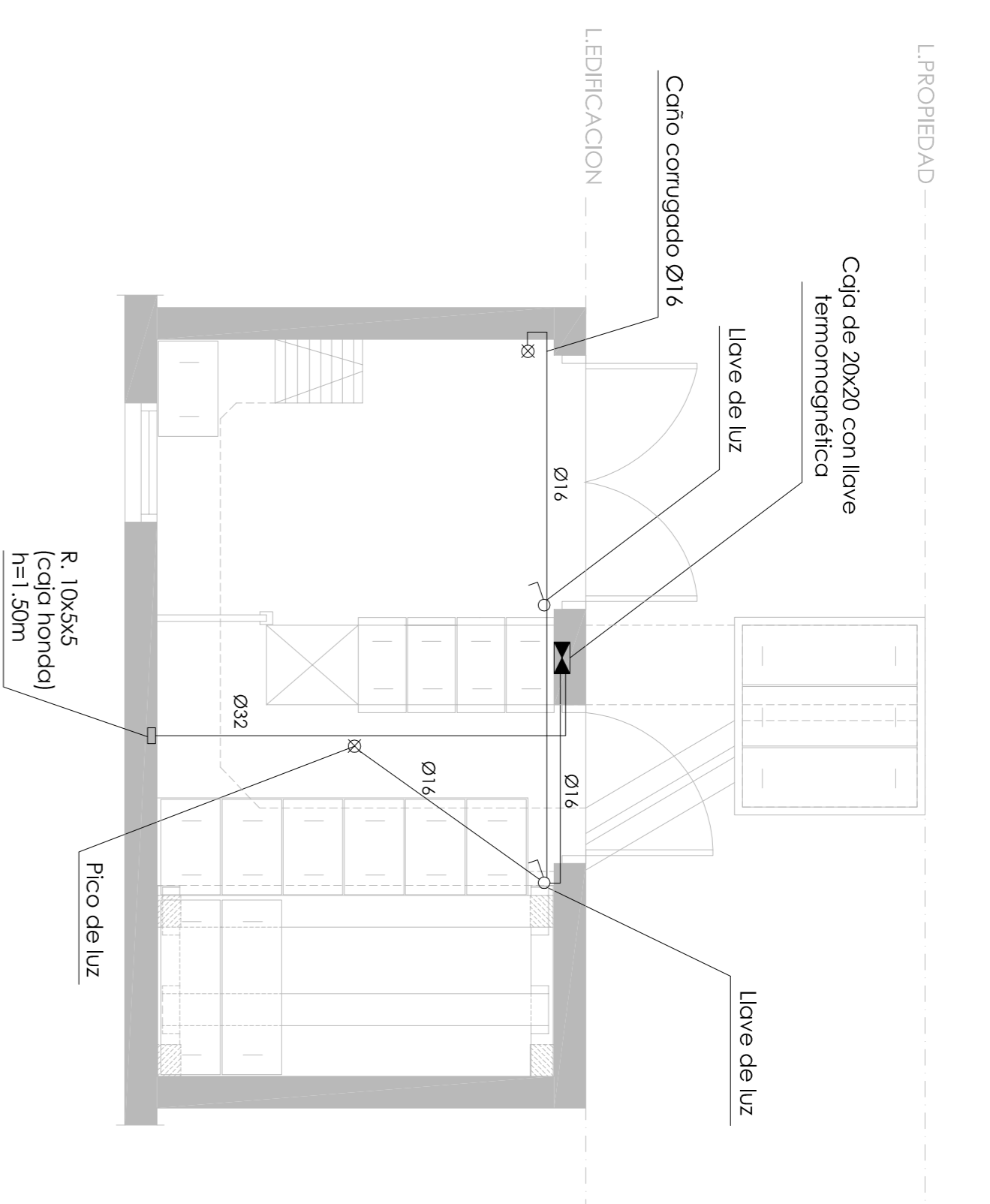

PLANTA ATERRAMIENTO

ESCALA 1/50

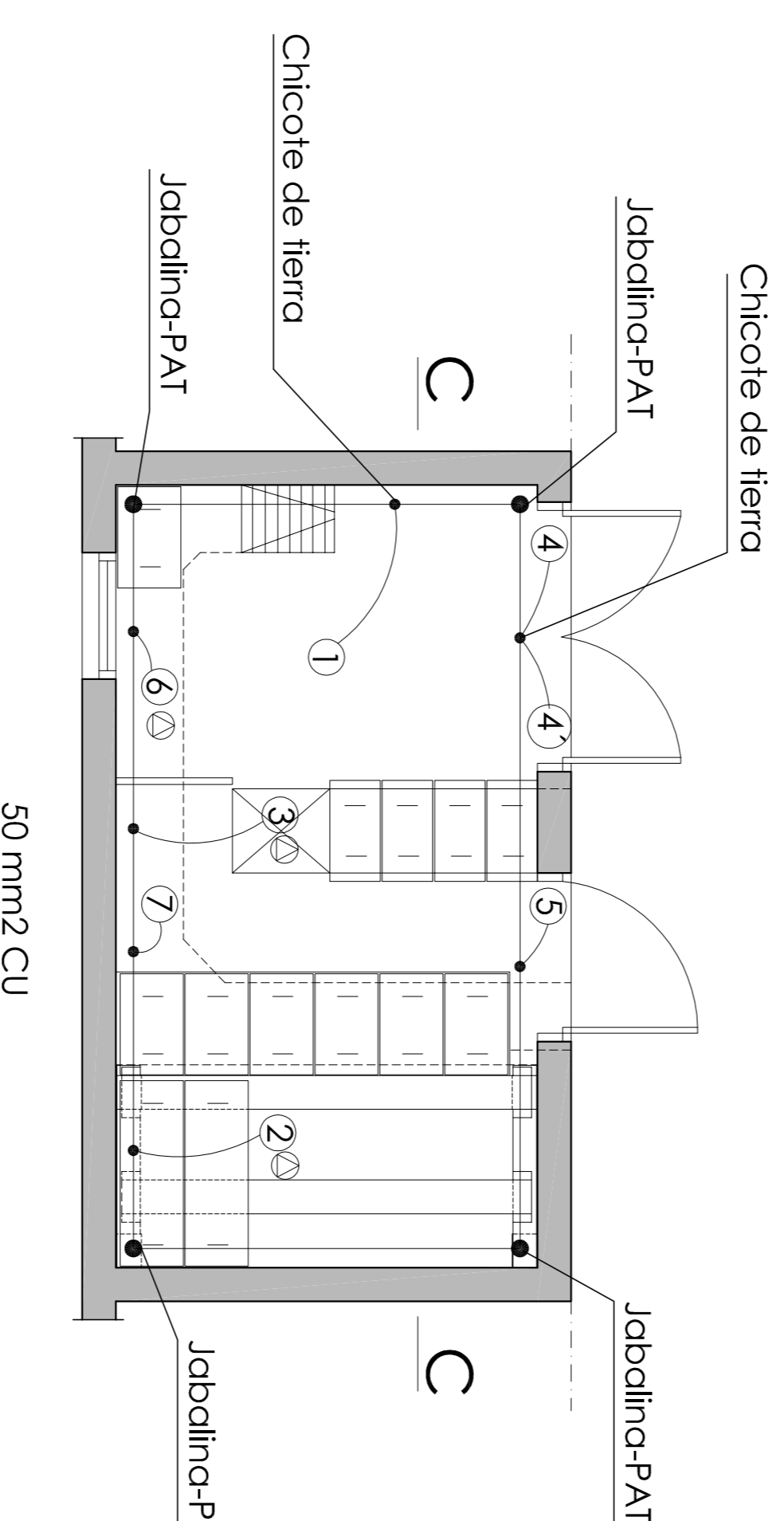

CORTE ATERRAMIENTO

CORTE C-C
ESCALA 1/75

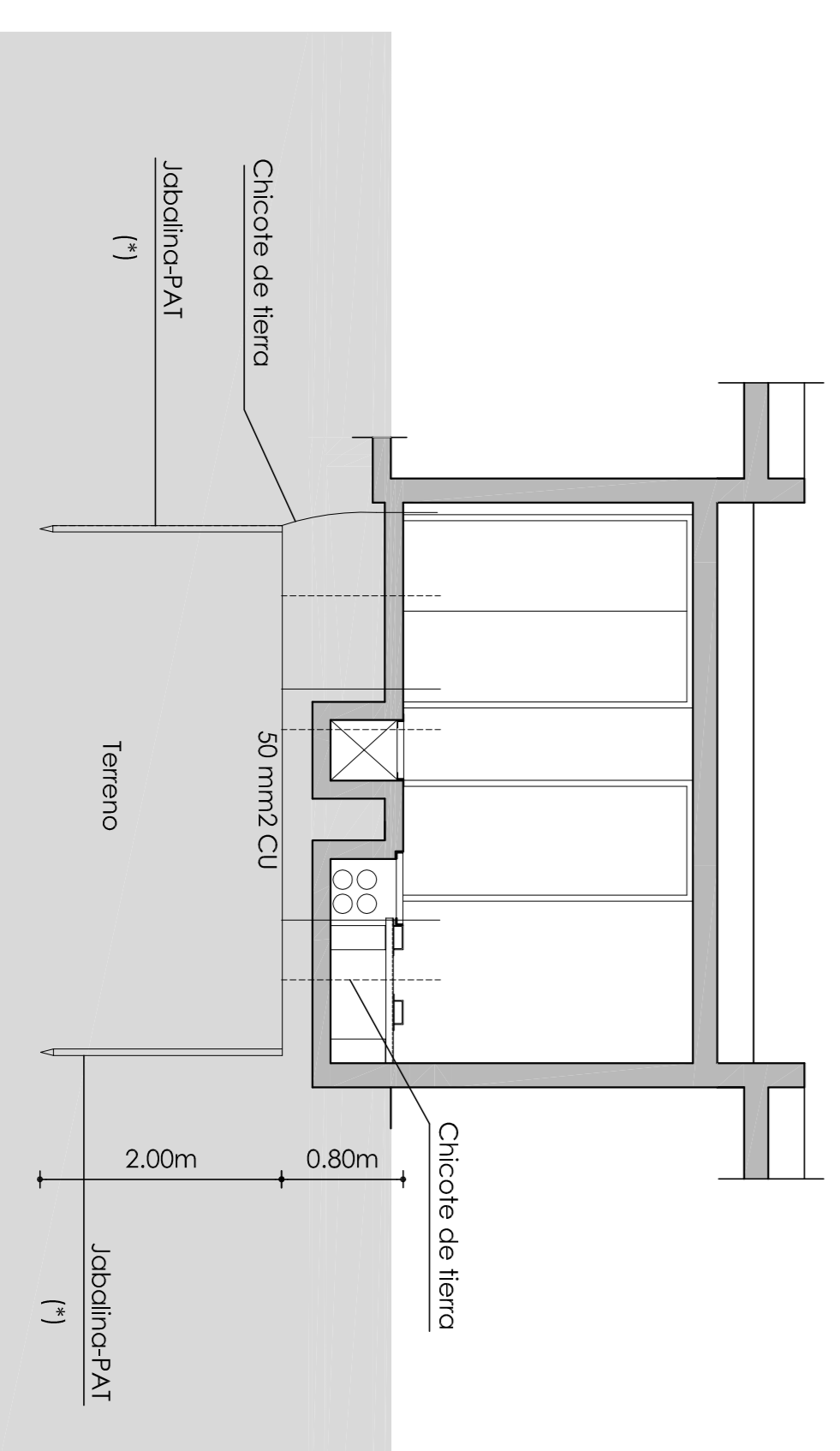

NOTAS :

- Pendiente máxima admisible en piso bajo celdas: 2mm/m
 - 1 Margen de 1cm entre tapa y tapa para facilitar su colocación.
 - 2 Entrada/salida de los cables de potencia a la seee (ver plano n°. 04-02). Sobre veredas no se deberán construir cámaras (la posición indicada es a título informativo).
 - 3 Se prevé al menos dos apoyos desmontables para c/perfil PNU20 (ver plano correspondiente).
 - 4 Sale del fondo del canal como mínimo un metro.
- Aterramiento: Las mallas de tierra son solo a modo orientativo.

TERMINACIONES:

CLAVE	CIELORASO	PAREDES
	PISO	ZOCALO
CIELORASOS	1-Revoque con pintura epoxi 2-Hormigón visto pulido	
PAREDES	1-Revoque fino y pintura de cieloraso 2-Revoque fino c/ pintura epoxi	
PISOS	1-Portland lustrado	
ZOCALOS	1-Similar piso	

CHICOTES:

1	Para Transformador
2	Para TMT
3	Para TBT
4 y 4'	Para Puerta Trafo
5	Para Puerta Entrada
6	Para Rejilla de Ventilación
7	Para Electrónica

MODIFICACIONES A LA VERSION 01/2004
SE MODIFICA REJA DE SEGURIDAD Y SE REMUEVE PUERTA DE REJA.
SE MODIFICA TAMAÑOS DE CAMARAS.
SE REMUEVE TAPA 20X20.
SE REMUEVE CAÑO PARA FIBRA OPTICA.
SE REMUEVE CAÑO PARA TERMOMETRO.
SE CAMBIAN DUCTOS DE ENTRADA POR CONJUNTO DE CAÑOS CON TAPAS.
MODIFICACIONES A LA VERSION 02/2012
SE ELIMINA ALIMENTACION INTERNA DEL CLIENTE
SE AUMENTA LA PROFUNDIDAD DEL CANAL DE BT
SE AGREGA TABIQUE SEPARADOR EN LA CAMARA EXTERIOR

UTU3 PROYECTOS Y NORMALIZACION
GERENCIA DIVISION REDES DE DISTRIBUCION

Palacio de la Luz Piso 5 Tel: 2090560 Fax: 2083084 Email: nordis@ute.com.uy - pcya/red@ute.com.uy
SUB-ESTACION MODULAR A NIVEL DE PISO, LOCAL DE FRENTE
ANCHO CON 1 TRAF0. INTEGRADO A LAS EDIFICACIONES

CONTIENE ALBAÑILERIA-ELECTRICA-ATERRAMIENTOS

FECHA	TECNICO	DIBUJANTE	CODIGO	ESCALA
VERSION ORIGINAL 01/2004				
VERSION ACTUAL 08/2012	IRENE FERRERO	HORACIO RAMIREZ	SM24KV-01	1/50/75
ARCHIVO				